На графиках представлены зависимости концентрации n и температуры T идеального газа от времени. Из этих зависимостей следует, что давление газа с течением времени

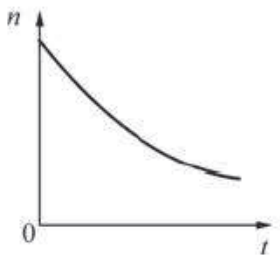

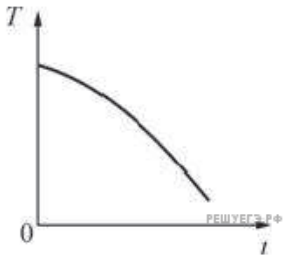

1) увеличивалось
2) уменьшалось
3) не изменялось
4) сначала увеличивалось, а потом изменялось